Kunstforeningen Trehøje

Åbningstider:

Fernisering altid torsdage kl. 19.

Herefter åbent de næste 3 lørdag/søndage kl. 14-17

Bestyrelsen:

Formand/kasserer:	Grethe Gottfredsen,	tlf. 2244 7608
	hansoggrethe@dlgpost.dk	
Næstformand:	Bente Nielsen,	tlf. 2127 7044
	bn.npn@fiberpost.dk	
Sekretær:	Annette Stiel,	tlf. 6179 4925
	annette_stiel@hotmail.com	
IT-ansvarlig:	Svend Hviid,	tlf. 2175 1865
	svend.hviid@mail.tele.dk	
Medlem:	Kjeld Schou,	tlf. 2127 2629
	annaogkjeld@gmail.com	
Medlem:	Anne Larsen,	tlf. 2578 8952
	annelar13@gmail.com	
Suppleant:	Hans Bøtker,	tlf. 2311 3013

Kunstforeningen Trehøje

Burgårdsvej 8

7480 Vildbjerg

www.kunstforeningen-trehoje.dk

mail: kontakt@kunstforeningen-trehoje.dk

Kunstforeningen Trehøje

Udstillinger/malerier/
skulpturer/kunsthåndværk

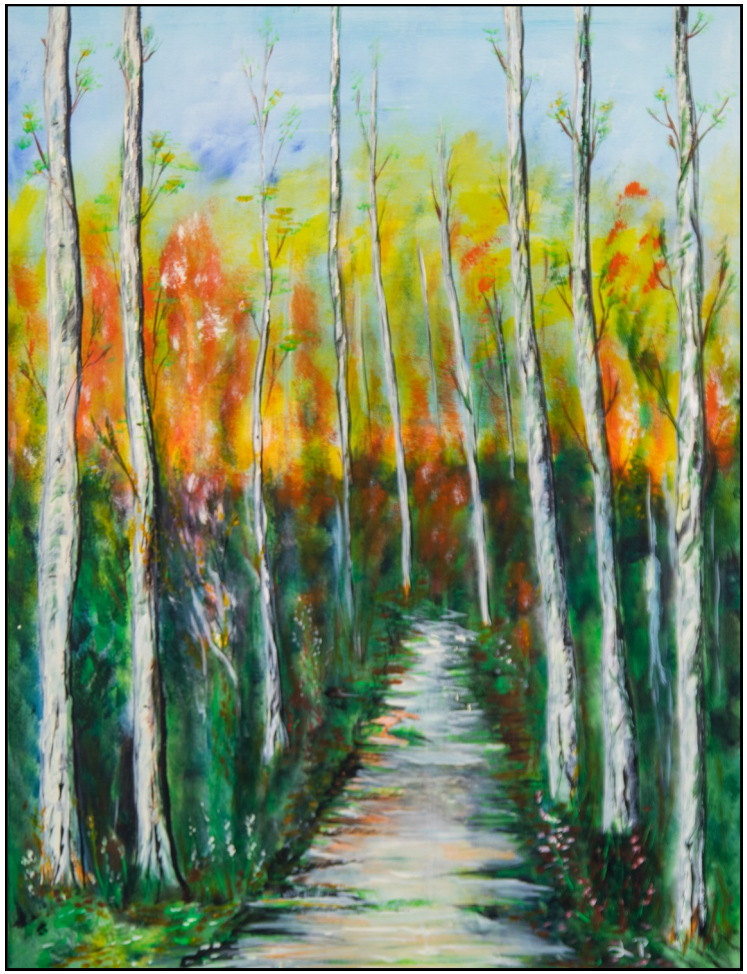

Kunstkort 2020

Kunstner: Lillian Mølgaard Pedersen, Struer

mail: lhmp@pedersen.mail.dk

Program 2022

Kunstforeningen Trehøje

Sæson 2022

Velkommen til sæson 2022 - og tak for besøgene i 2021.
Året 2021 blev - igen - et noget "amputeret" udstillingsår,
grundet Corona,
og i 2022 åbner vi lidt senere med Trehøje Udstillingen.

Kunstforeningen Trehøje holder til i et skønt lokale i
Den Gule Bygning, Burgårdsvej 8, Vildbjerg.
Vildbjerg Skole havde til huse her indtil 2007.
Siden 2008 har den gamle skole fungeret som kulturhus.

Bliv medlem

Vi byder alle med interesse for kunst velkomne som medlemmer
i Kunstforeningen Trehøje.
Har du lyst til at være med, skal du blot kontakte:
Grethe Gottfredsen, tlf. 2244 7608 eller
mail: kontakt@kunstforeningen-trehoje.dk

Kontingent:

Husstande: 200,- kr.
Enkeltpersoner: 125,- kr.

Kontingentet betales til Ringkjøbing Landbobank
Konto nummer 7670 - 1130876
Husk at opgive navn og evt. medlemsnummer.
(hvis tidligere medlem)

Bliv medlem - tegn et medlem.
Mange gør stærk.

Arrangementer 2022	
10. – 27. februar	Trehøje Udstillingen 2022
17. marts – 3. april 17. marts	Henriette Fabricius, Herning. Malerier. Holger Mosekjær, Vildbjerg. Skåle/fade. Afsløring af "Årets kunstner". Herefter generalforsamling.
28. april – 15. maj	Anders Toft, Vildbjerg. Malerier og keramik.
25 aug. – 11. sept.	Bodil Jørgensen, Brande. Malerier og decoupagekrukker.
6. – 23. oktober	Lars Bollerslev, Ribe. Malerier. Erik Smed, Lemvig. Stenskulpturer.
17. nov. – 4. dec.	Anne Kragh-Pedersen, Aarhus. Malerier. Johannes Kristensen, Vildbjerg. Teffani/ glas.